

PROSPETTO ENE

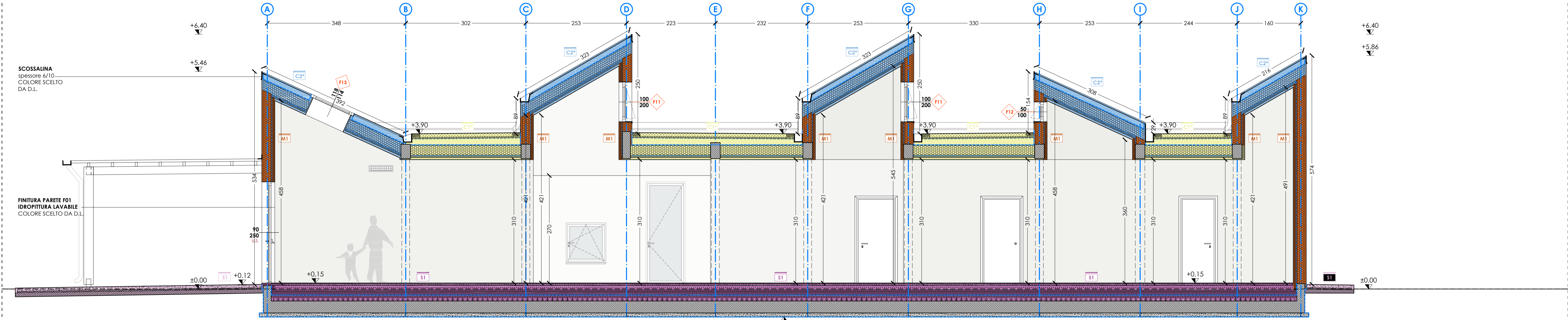

SEZIONE A-A'

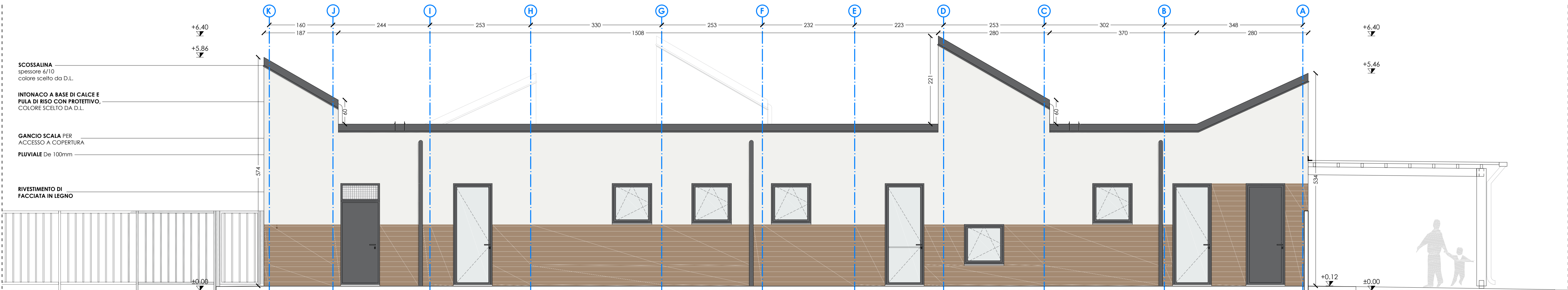

PROSPETTO OSO

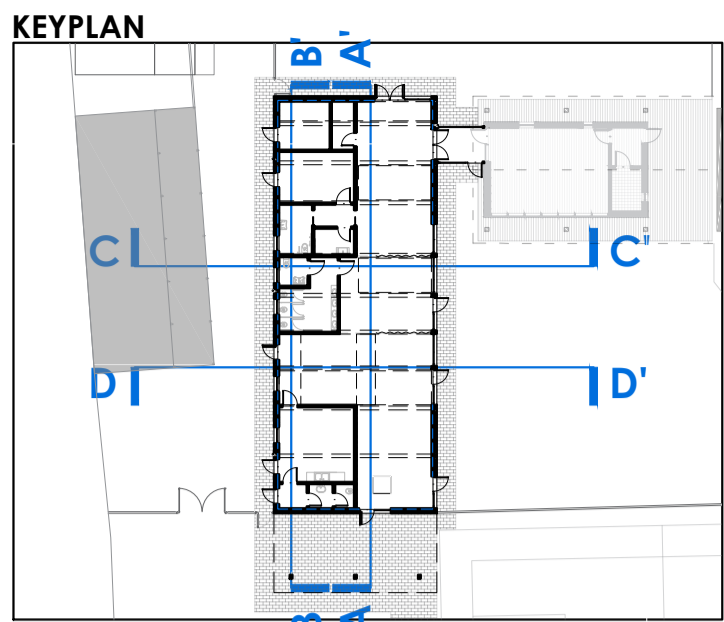

LEGENDA MURATURE

M1 - MURO VERSO ESTERNO

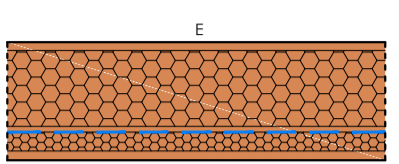

Spessore totale = 31,24 cm

M1\* - MURO VERSO ESTERNO

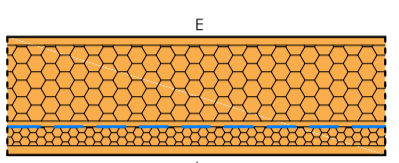

Spessore totale = 31,24 cm

M2A - TRAMEZZA IN GESSOFIBRA

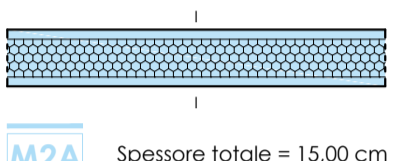

Spessore totale = 15,00 cm

M2B - TRAMEZZA IN GESSOFIBRA



Spessore totale = 15,00 cm

M2C - TRAMEZZA IN GESSOFIBRA

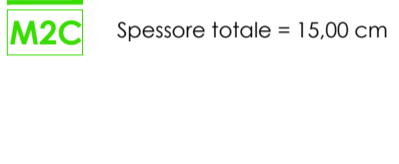

Spessore totale = 15,00 cm

LEGENDA SOLAI

S1 - SOLAIO CONTROTERRA

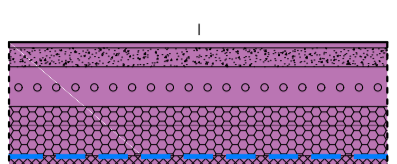

Spessore totale = 85,40 cm

S2 - SOLAIO CONTROTERRA



Spessore totale = 22,00 cm

C1 - COPERTURA TETTO VERDE

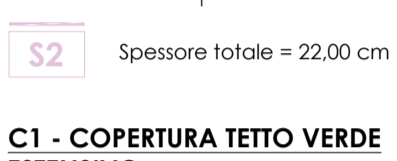

Spessore totale = 62,43 cm

C1\* - COPERTURA TETTO VERDE

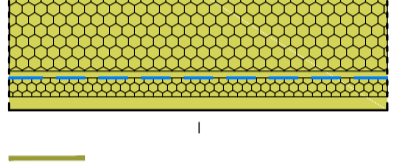

Spessore totale = 63,68 cm

C2 - COPERTURA TETTO INCLINATO

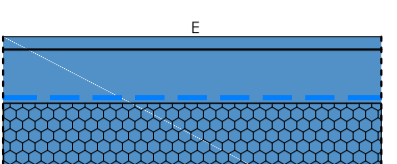

Spessore totale = 48,49 cm

C2\* - COPERTURA TETTO INCLINATO

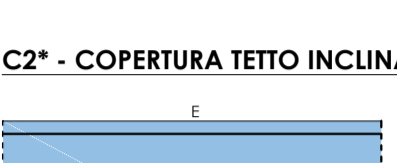

Spessore totale = 49,74 cm

C3 - COPERTURA CORRIDOIO

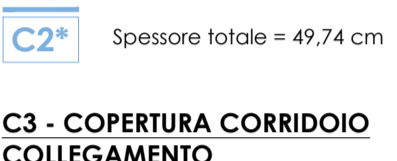

Spessore totale = 34,14 cm

C4 - CONTROSOFITTO PENDINATO

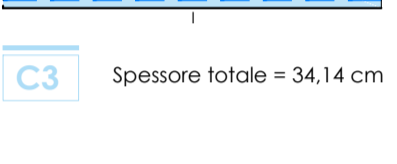

Spessore totale = 5,0 cm più spessore finitura

C5 - VELETTA IN GESSOFIBRA



Spessore totale = 6,25 cm

PIANO NAZIONALE DI RIPRESA E RESILIENZA (PNRR)

MISSIONE 4 - ISTRUZIONE E RICERCA

COMPONENTE 1 - POTENZIAMENTO DELL'OFFERTA DEI SERVIZI DI ISTRUZIONE: DAGLI ASILI NIDO ALLE UNIVERSITA'

INVESTIMENTO 1.1: PIANO PER ASILI NIDO E SCUOLE DELL'INFANZIA E SERVIZI DI EDUCAZIONE E CURA PER LA PRIMA INFANZIA

stazione appaltante:

**COMUNE DI SANT'ALESSIO CON VIALONE**

Via Vittorio 18,  
27016 Sant'Alessio con Vialone (PV)

titolo del progetto:

**POLO DI INFANZIA**

NUOVA COSTRUZIONE DELL'EDIFICIO SCOLASTICO

Via Angelo Bianchi 15, 27016 Sant'Alessio con Vialone (PV)

C.U.P.: J51B21005950006

PROGETTO FINANZIATO DALL'UNIONE EUROPEA  
NEXT GENERATION EU PNRR - M4C1 I 1.1

Progettista architettonico:

**ARCò Società Cooperativa**  
Via Lomomora 2/20122 Milano (MI)  
mail: info@arc-co.org  
pec: arc@arc-co.org

Progettista strutturale:

**Ing. Filippo Condorelli**  
Via Municipale 167, 95045 Misterbianco (CT)  
mail: leaf.progettazione@gmail.com  
pec: filippo.condorelli@ingpec.eu

Progettista impiantistico:

**Progen Ingegneria s.r.l.**  
Via Roma 11, 26020 Modigliana (CR)  
mail: info@progenus.it

Consulenza specialistica:

**E Plus Studio s.r.l.**  
Via Silvio Cappelletti 14, 27100 Pavia (PV)  
mail: info@e-plus.it  
pec: amministrazione@pec.e-plus.it

responsabile unico del procedimento:

Comune di Sant'Alessio con Vialone (PV)

**Arch. Giuseppe Bongiovanni**

Via Vittorio 18,  
27016 Sant'Alessio con Vialone (PV)

firma e timbro

IL SINDACO

L'ASSESSORE COMPETENTE:

IL SEGRETARIO COMUNALE:

Ivana Maria Cortani

Luigi Angelo Gallotti

Ivana Cosimo Epilanti

fase progettuale:

**PROGETTO ESECUTIVO**

AI SENSI DELL'ART. 23 DEL D.LGS 50/2016 E DELL'ART.33-43 DEL D.P.R. 207/2010

titolo elaborato:

**STATO DI PROGETTO**

**SEZIONI E PROSPETTI**

numero elaborato

**ARC-TAV-08**

scala grafica: 1:50

prima consegna

31 MARZO 2023

**BOZZA**

Il disegno e tutte le informazioni che vi sono contenute, sono di esclusiva proprietà di ARCò Società Cooperativa e non possono essere copiati, riprodotti, resi pubblici senza autorizzazione scritta